

# EFAVIRENZ

## Especificação Globe

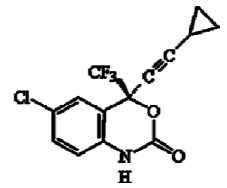

### Referência Globe: CIPA 5010148

<b>Formula</b>	C <sub>14</sub> H <sub>9</sub> ClF <sub>3</sub> NO <sub>2</sub> Mr= 315,7
<b>Ação e Uso</b>	Anti-Retroviral
<b>Características</b>	Pó cristalino branco ou levemente rosado
. Solubilidades	Conforme
<b>IDENTIFICAÇÃO</b>	
. Espectro infravermelho	Conforme
. Rotação específica a 25°C	-89° a -100°
. Cromatografia Líquida	Conforme
. DCS	Conforme
<b>ENSAIOS</b>	
. Resíduo de ignição	Não superior a 0,2 por cento
. Metais pesados	Não superior a 0,002% (20 ppm)
. Perda por secagem	Não superior a 1,0 por cento
. Tamanho de Partículas	90 por cento inferior a 50 um
. Densidade Aparente	Inferior a 0,20 g/ml
. Densidade Compactada	Inferior a 0,25 g/ml
<b>Substâncias Relacionadas:</b>	
- Principal	Não superior a 0,20 por cento
- Impureza individual	Não superior a 0,10 por cento
- Impureza Total	Não superior a 0,80 por cento
. Excesso de Enanciométrico (CLAE)	No mínimo 99 por cento
<b>DOSAGEM</b>	
. Teor em Efavirenz em g por 100 g calculado em relação a substância Anidra	97,0 a 103,0 por cento
<b>Condições de Armazenamento</b>	Proteger do calor e umidade e conservar em temperatura ambiente (15°C a 30°C).
<b>Acondicionamento</b>	Em barrica de fibra com capacidade de 25 Kg com dois sacos de polietileno internos.



**GLOBE QUÍMICA**  
TECHNOLOGICAL EXPERTISE

EMPRESA CERTIFICADA EM BOAS PRÁTICAS DE  
FABRICAÇÃO – BPF (GMP)

### GLOBE QUÍMICA S.A.

Rod. SP 332 KM 138 - Portão A PARTE Cosmópolis - SP - BRASIL

CEP: 13150-000 Telefone: 55 19 3872 87 00 Fax: 55 19 3872 87 01

PÁGINA: [www.globequimica.com.br](http://www.globequimica.com.br)

E.MAIL: [comercial@globequimica.com.br](mailto:comercial@globequimica.com.br)

**QUÍMICA FINA**