

# CLORIDRATO DE TRAMADOL

USP

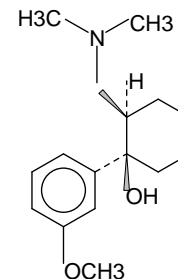

Referência Globe  
CPE 5010127

Formula	C <sub>16</sub> H <sub>26</sub> Cl N O <sub>2</sub> Mr = 299,8
Ação e Uso	Analgésico
Características	Pó cristalino branco
. Solubilidades	Conforme
<b>IDENTIFICAÇÃO</b>	
B. Espectro infravermelho	Conforme
D. Reação (a) dos Cloretos ou	Positiva
A. Ponto de fusão	180°C a 184°C
C. Cromatografia em camada delgada	Conforme
D. Reação (a) dos Cloretos	Positiva
<b>ENSAIOS</b>	
. Aspecto da solução	Límpida e incolor
. Acidez	Conforme
. Rotação óptica	-0,10° a +0,10°
. Impureza E	Não superior a 0,2 por cento
. Impurezas relatadas:	
- Impureza A	Não superior a 0,2 por cento
- Outras impurezas cada	Não superior a 0,1 por cento
- Total de impurezas	Não superior a 0,4 por cento
. Metais pesados	Não superior a 20 ppm
. Teor em água	Não superior a 0,5 por cento
. Cinzas Sulfúricas	Não superior a 0,1 por cento
<b>DOSAGEM</b>	
. Teor em Cloridrato de Tramadol em g por 100 g calculado em relação a substância Anidra	99,0 a 101,0 por cento
Armazenamento	Em ambiente fechado
Acondicionamento	Em barrica de fibra com capacidade de 25 Kg com dois sacos de polietileno internos.



**GLOBE QUÍMICA**  
TECHNOLOGICAL EXPERTISE

SISTEMA DE GESTÃO DA QUALIDADE **ISO-9001/2000**  
EMPRESA CERTIFICADA EM BOAS PRATICAS DE  
FABRICAÇÃO – **BPF (GMP)**

**GLOBE QUÍMICA S.A.**

Rod. SP 332 KM 138 - Portão A PARTE Cosmópolis - SP - BRASIL  
CEP: 13150-000 Telefone: 55 19 3872 87 00 Fax: 55 19 3872 87 01

PÁGINA: [www.globequimica.com.br](http://www.globequimica.com.br)

E.MAIL: [comercial@globequimica.com.br](mailto:comercial@globequimica.com.br)

**QUÍMICA FINA**